PRIX:

249.000€

+ INFO

RÉF. S2300

Superbe appartement entièrement rénové, exposé sud-ouest, avec 3 cha...

3 CHAMBRES | 2 SALLES DE BAIN | 95M² | 113M² | COMMUNAUTÉ | PARKING COMMUN | EN COURS

EMAIL:
info@global-spain.com

TÉLÉPHONE: +34 623 220 132
WHATSAPP: +34 681 955 283

www.global-spain.com

PRIX:

249.000€

+ INFO

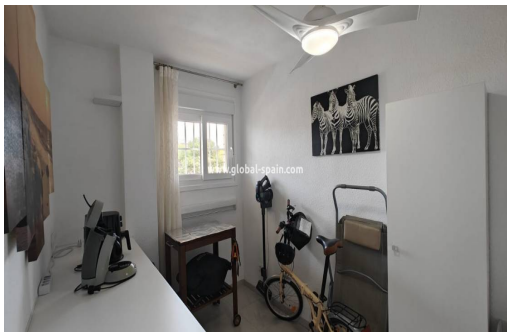

Superbe appartement entièrement rénové, exposé sud-ouest, avec 3 chambres et 2 salles de bain, proche de la mer à Punta Prima Entrez dans cet appartement magnifiquement rénové, situé à quelques pas de la magnifique plage de Punta Prima. Avec trois chambres confortables et deux salles de bains bien aménagées, cette propriété offre l'équilibre parfait entre modernité et commodité. La cuisine est le cœur de la maison, équipée de tout le nécessaire pour une expérience culinaire sans effort. Avec son design épuré et son aménagement pratique, cet espace vous invite aux aventures culinaires et aux rencontres sociales. La grande terrasse orientée sud est un endroit merveilleux pour se détendre et profiter du chaud soleil espagnol. Que ce soit pour un café matinal au calme ou un dîner entre amis, cette terrasse offre le cadre idéal à tout moment de la journée. Située dans une urbanisation bien entretenue qui valoris...

Principales caractéristiques

- Chambres: 3
- Construit: 95m^2
- Est-ce que tu cuisines: 1m^2
- Énergie: En cours
- Garage: Parking commun
- Distance à l'aéroport: 45Mins.
- Salles de bain: 2
- Intrigue: 113m^2
- Toilettes: 2
- Orientation: Sud-Ouest
- Distance à la plage: 150Mts.
- Distance aux loisirs: 500Mts.

Les caractéristiques

- Appareils
- Chauffage
- Éclairage intérieur
- Garage en option
- Meublé
- Piscine communautaire
- stockage optionel
- Ascenseur
- Complètement réformé
- Électricité
- Jardin
- Paroi de douche dans la salle de bain
- Portier automatique
- Terrasse

EMAIL:
info@global-spain.com

TÉLÉPHONE: +34 623 220 132
WHATSAPP: +34 681 955 283

www.global-spain.com